

Blatt 4a.1

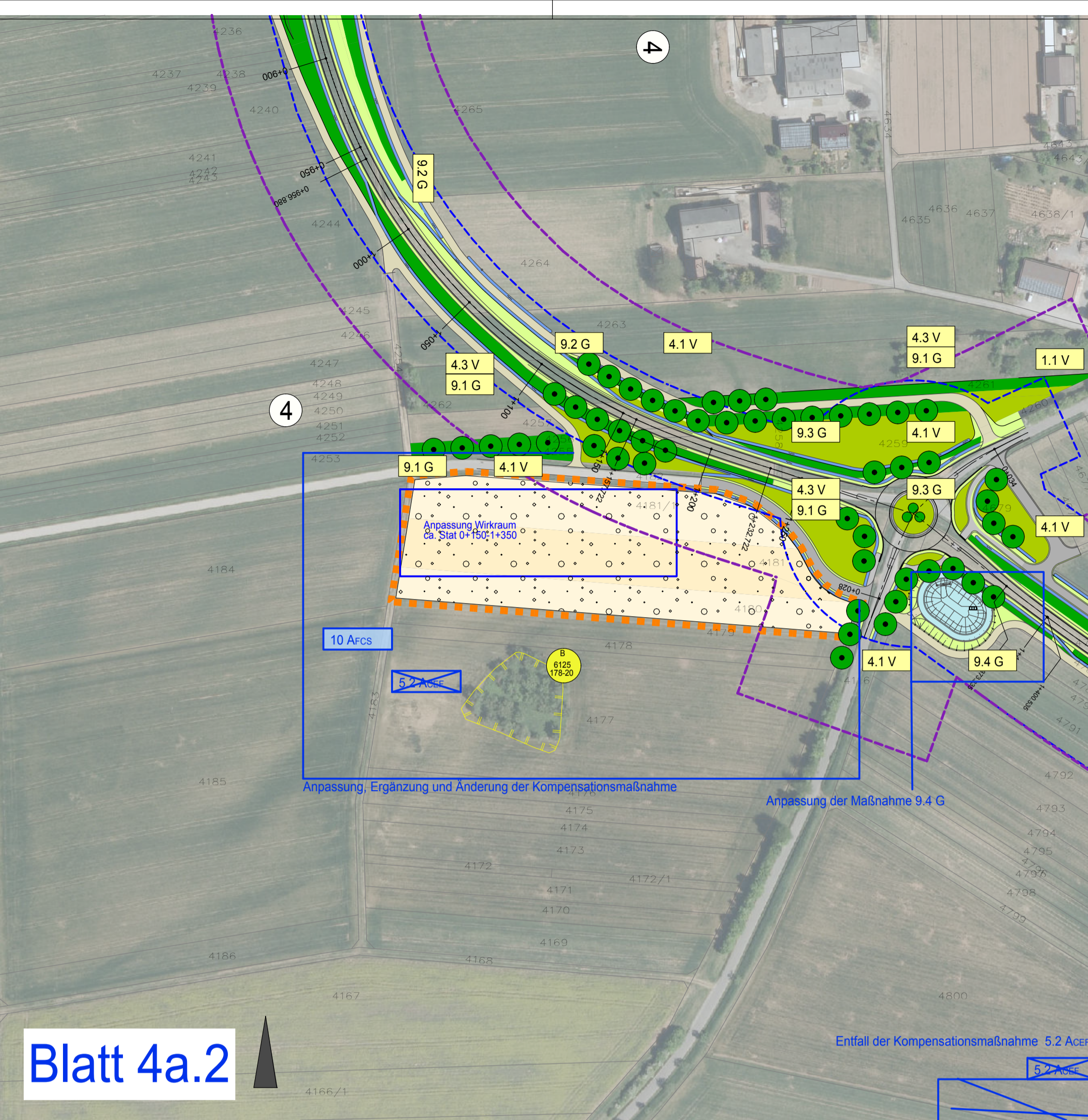

Blatt 4a.2

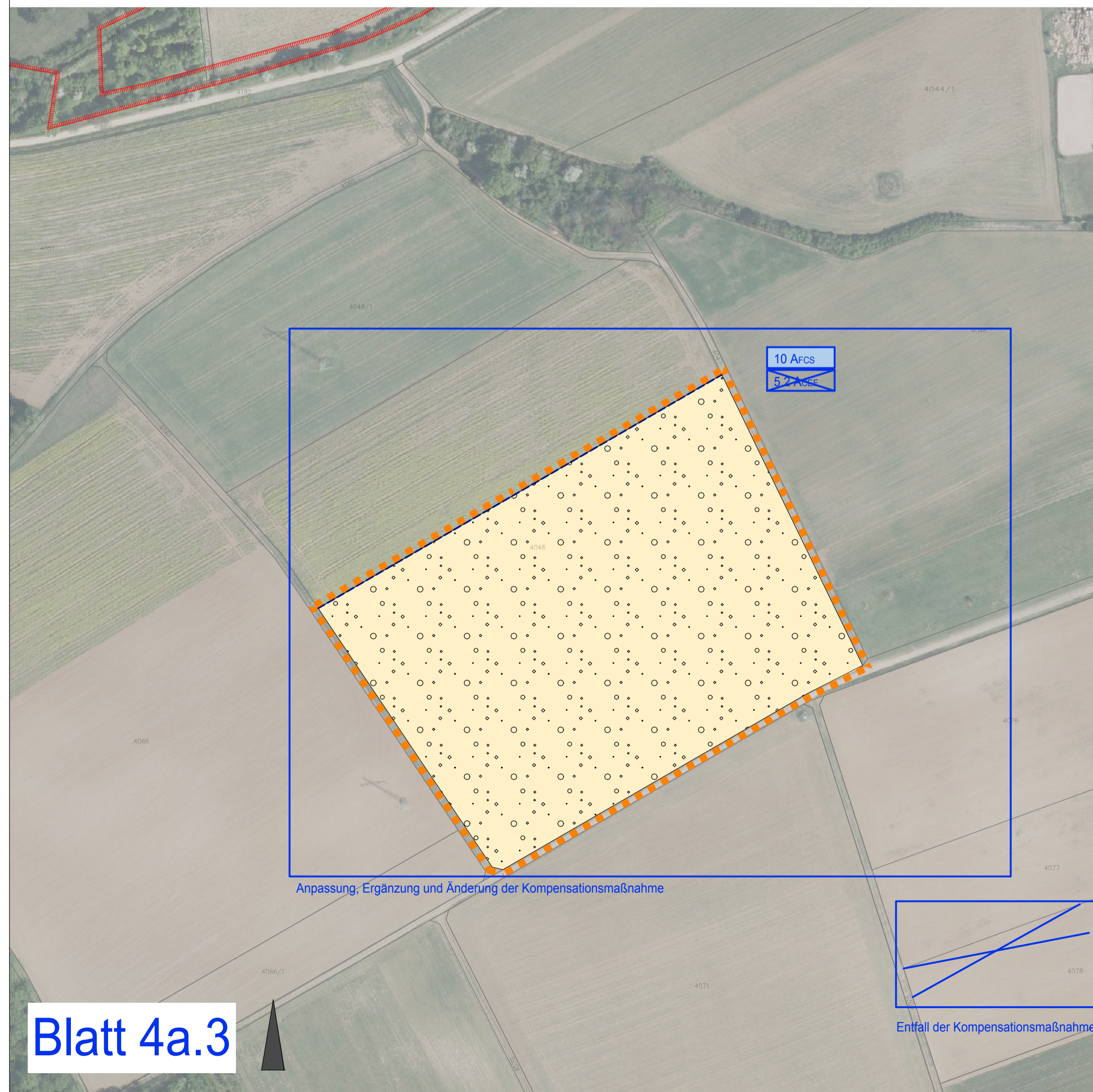

Blatt 4a.3

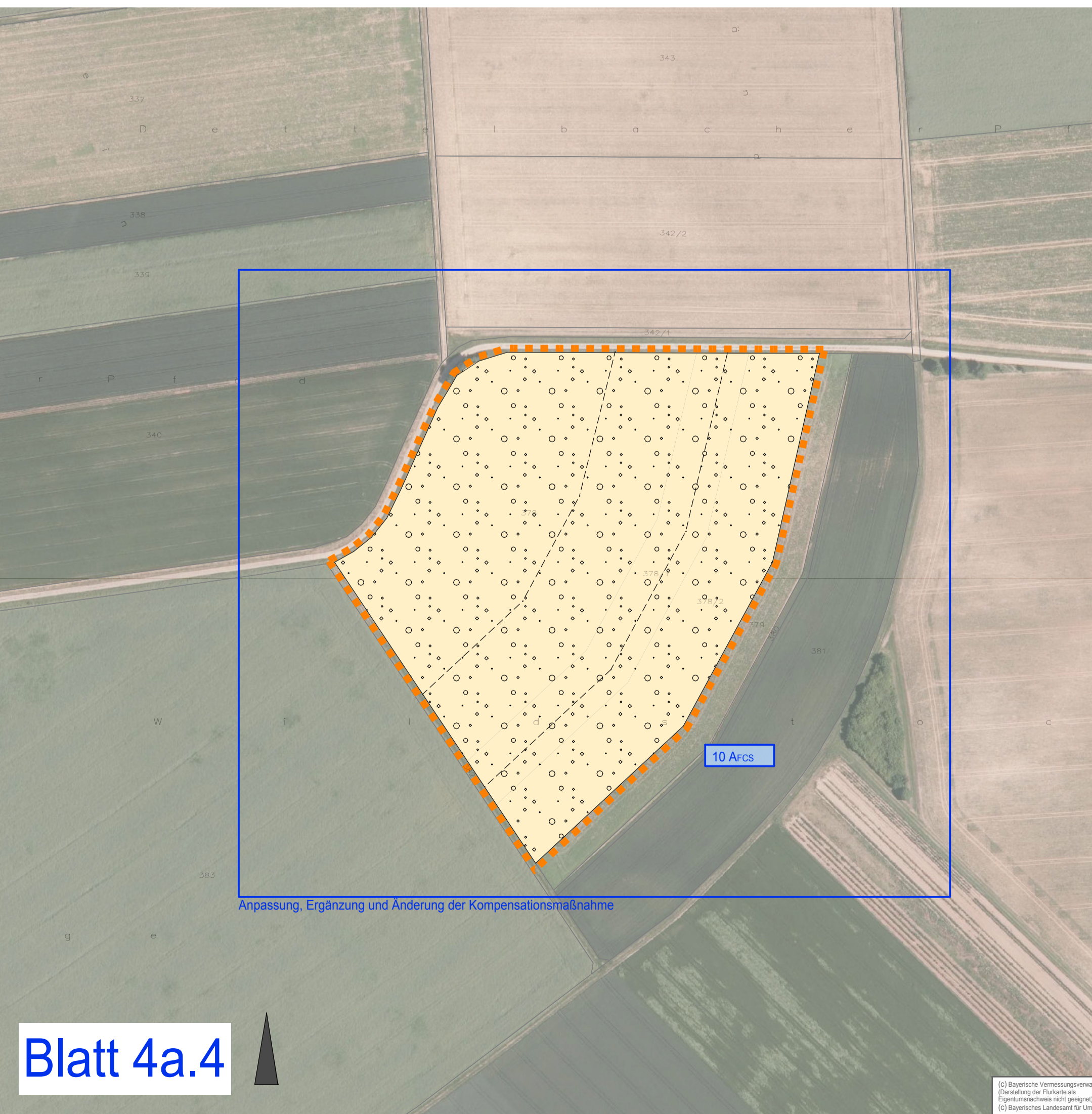

Blatt 4a.4

Legende

Querungshilfen

- Hop-Over durch Baumpflanzung
- Durchlassbauwerk für Fledermäuse
- Unterführung mit Grünanteil

Leit- und Sperrvorrichtungen (während Bauphase)

- Biotopschutzzaun
- Amphibien- Reptilienschutzzaun
- Ersatzstruktur (z.B. Bauzäune) für Fledermäuse

Anlage

- Flächiger Gehölzbestand
- Solitärsträucher
- Landschaftsrassenansaat mit Oberbodenbedeckung
- Extensivgrünland

Kompensation nach BayKompV

Vermeidungsmaßnahmen

- 1.1 V: Minimierung der Flächeninanspruchnahme und Schutz angrenzender, ökologisch bedeutsamer Strukturen
- 1.2 V: Ökologische Bauberwachung
- 2.1 V: Vermeidung der baubedingten Beeinträchtigung (Tötung, Verletzung, Störung) folgender Artengruppen: Feldhamster (durch Kontrolle, Vergärung)
- 2.2 V: Fledermausarten, gehölbrotende Vogelarten und Vogelarten mit dauerhaften Niststätten (Erhalt/ Schonung pot. Quartierbäume)
- 2.3 V: Feldvögel (Zeitbeschränkung der Baufeldräumung beachten)
- 3 V: Vermeidung der baubedingten Beeinträchtigung (Störung) durch Unterlassen nächtlicher Bauarbeiten
- 4.1 V: Vermeidung der anlagebedingten Beeinträchtigung (Tötung, Verletzung, Störung) durch folgende Maßnahmen: Hop-Over als Querungshilfe für Fledermäuse im Bereich Kreisverkehr Burgstraße
- 4.2 V: Durchlass und Hop-Over als Querungshilfe für Fledermäuse am Jüdengraben
- 4.3 V: Gestaltung der Straßenböschung zur Minimierung des Kollisionsrisikos für Tag- und Nachtgreife und Feldhamster
- 4.4 V: Brücke am Weidensweg

Ausgleichsmaßnahmen

- 5 Arcs: Auhäfen von Fledermäusekästen, Baumhöhlenabschnitten, Biotopblumen
- 7.1 Arcs: Acker-Blühstreifen
- 7.2 Arcs: Entwässerungstiefen in Gelände
- 10 Arcs: Einrichtung und dauerhafte Feldhamster- und Feldvögel-fördernde Bewirtschaftung durch streifenförmige Bewirtschaftung in Kombination mit Artenschutzmaßnahmen - Bewirtschaftung gem. definierten Kriterien: 3. Streifen Modell, 2. Streifen in geteilter Breite, im Wechsel - Blühstreifen - Hamster Gebiete - Luzerne mit Entenschnitten und Felderschilf
- 10 Arcs: Ziel wie Ackeransatzstellen mit Förderung der Segelfalke (A12)
- 10 Arcs: Entwicklung der Flächen am Dürnbach (Güterleben)

Gestaltungsmaßnahmen

- 9.1 G: Dichte Bepflanzung der Straßenböschung mit Sträuchern
- 9.2 G: Begrünung der Straßenböschung mit Landschaftsrasen
- 9.3 G: Gestaltung von Straßenoberflächen als blütenreiches Extensivgrünland, teilweise mit Einzelgehölzen
- 9.4 G: naturnahe Gestaltung von Regenrückhaltebecken und Absetzbecken unter Beachtung der RAS-Ew

sonstige Maßnahmen

- befestigte Wirtschaftswege
- unbefestigter Anwandweg
- Entwässerungsmulde
- Regenrückhalte- und Absetzbecken

Grenzen und Bezugsräume

- Abgrenzung des Bezugsraums
- Jüdengraben und südlicher Abzweig
- Östhang des Fleischhahls süd. von Rimpar
- Südhang am 'Kobersberg' nördlich von Rimpar
- Offenland westlich von Rimpar
- Grenze der Ausgleichsmaßnahmen

Technische Planung

- Trasse des geplanten Vorhabens

Wirkdistanzen

- Reichweite betriebsbedingte Wirkung: 50m
- Reichweite betriebsbedingte Wirkung: 20m/ 50m s. Unterlage 9.4

Schutzgebiete, gesetzlich geschützte Biotope

- FFH - Gebiet
- gesetzlich geschützte Biotope bei der Erfassung in 1989/97 nach Art. 13d BayNatSchG, entspricht heute Art 30 BNatSchG i.V.m. Art 23 BayNatSchG
- Biotope laut amtlicher Biotopkartierung Bayern mit Nummer

Maßnahmenkennung

Erläuterung Maßnahmentyp

- V: Vermeidungsmaßnahme
- A: Ausgleichsmaßnahme
- G: Gestaltungsmaßnahme

Erläuterung Index

- CEF: Artenschutzrechtliche Maßnahme zur Erhaltung der ökologischen Funktion der Fortpflanzungs- und Ruhestätten (continuous ecological functionality)
- FCS: Artenschutzrechtliche Maßnahme zur Wahrung eines günstigen Erhaltungszustandes von betroffenen Arten (conservation status)

Bereich der Änderungen, s. Blauentwurf

Bearbeitung

bearbeitet:	07/17-11/19	TJ/AR
gezeichnet:	07/17-11/19	TJ/AR
geprüft:	07/17-11/19	KJP

KAISER + JURITZA + PARTNER
Landschaftsarchitekten PartGmbH
Textorstraße 14 97070 Würzburg
tel. 0931/9913540
info@kaiser-juritza.de
www.kaiser-juritza.de

Jack-Kaiser

Staatliches Bauamt Würzburg

Weißenburgstraße 6
97082 Würzburg

Tel.: 0931/392-00, Fax: 0931/392-2777, E-Mail: poststelle@stbauwue.bayern.de

geprüft: _____

Projekt: Wu 3 OU Rimpar

Anpassung gem. technischer Planung			
Anpassung Wirkraum zwischen ca. Stat. 0+150 - 1+350			
Anpassung und Änderung der Kompensationsmaßnahmen			
Nr.	Art der Änderung	Datum	Zeichen

FESTSTELLUNGSENTWURF

Straßenbauverwaltung Landkreis Würzburg

Unterlage: 9.2
Blatt-Nr.: 4a

Staatliches Bauamt Würzburg

Straße / Abschn.-Nr. / Station: Wu 3 / 140 / 7.503 - St 2294 / 320 / 0.485

PROJIS-Nr.: _____

Landeschaftspflegerischer Maßnahmenplan (Vermeidungs- und Gestaltungsmaßnahmen)

Maßstab: 1 : 2.000

Neubau der Westumfahrung Rimpar

Landeschaftspflegerischer Begleitplan

aufgestellt:
Landkreis Würzburg

Eberhard Nuß, Landrat

Würzburg, 08.11.2019

H/B = 594 / 840 (0.50m²)